ПЛАВБАЗА „БАЛТИКА"

п/б „БАЛТИКА"
Принадлежность — Союз Советских Социалистических Республик
Судовладелец — Калининградская База Рефрижераторного Флота

КЛАСС РЕГИСТРА $\frac{*}{1}$ Р С

Завод-строитель — „Фредрикстадт мек. Верстад", Норвегия 1949 год
Переоборудование — по проекту „ЛЕНРЫБФЛОТ" в 1957 году

Главные размерения:

Длина наибольшая	L = 138,15 м
Длина между п.п.	L = 132,3 м
Ширина на миделе	B = [illegible]
Высота борта:	
до пл. переборки	H = 7,10 м
до верх. палубы	H = 10,45 м
Осадка по Л.В.Л.	T = 6,75 м
Осадка по Л.Б.Л.	T = 7,2 м

МАСШТАБ 1:200

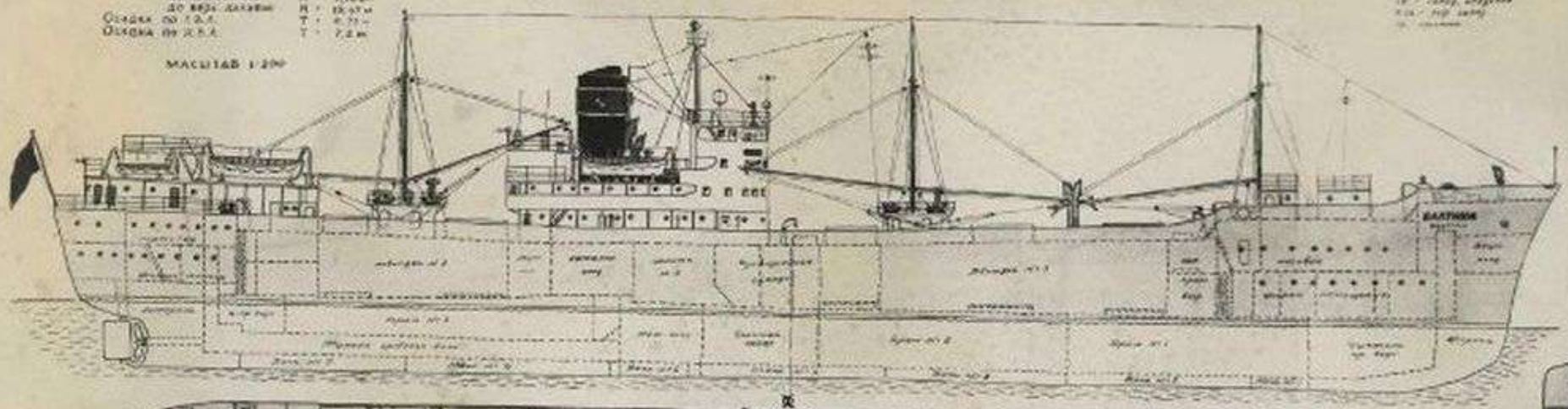

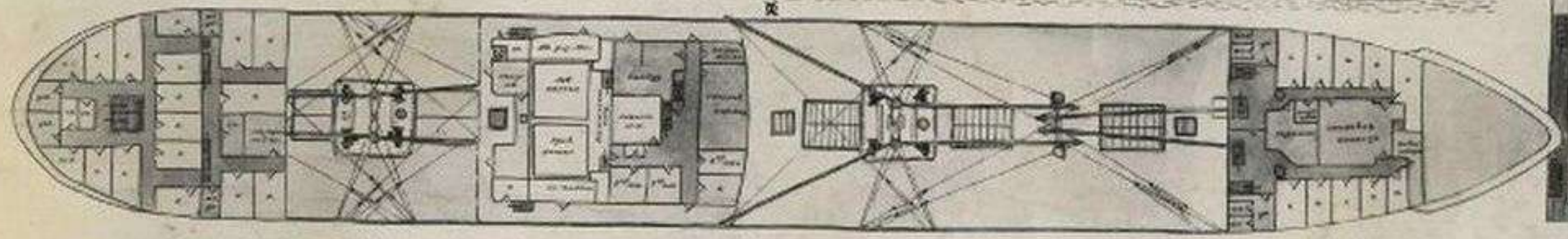

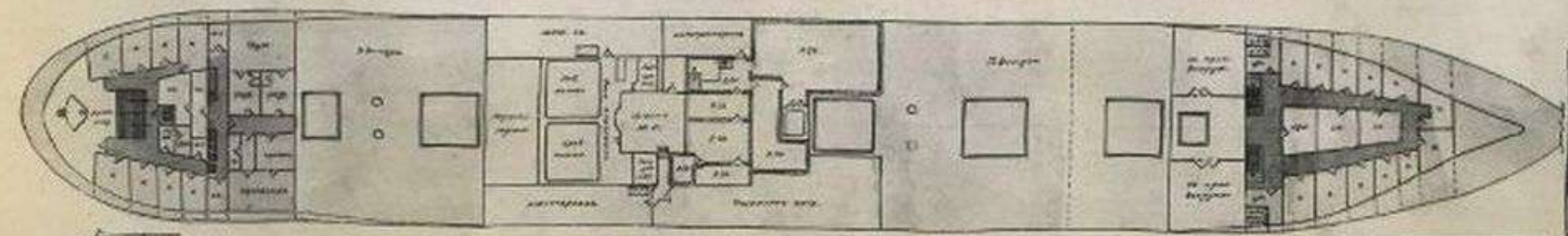

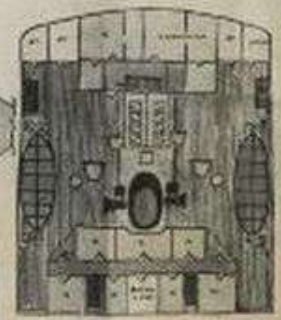

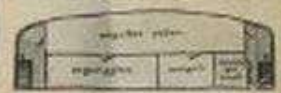

МАШИНА И КОТЛЫ		
Тип главной установки	[illegible]	
Цилиндры	2 - 400 мм, 2 - 1000 мм	
Ход поршня	0,66 мм	
Д. винта	D - 5,25 м, L - 4,50 м	
Давление в котлах	9 ат	
Расходы в сутки	[illegible]	[illegible]
Мощность мощности	1800	2100
Расход топлива	12 т	16 т

ЕМКОСТЬ ТОПЛИВНЫХ ТАНКОВ		
	[illegible]	[illegible]
Танк № 1	[illegible]	
Танк № 2	[illegible]	
Танк № 3	[illegible]	
Танк № 4	[illegible]	
Танк № 5	[illegible]	
Танк № 6	[illegible]	
Танк № 7	[illegible]	
Танк № 8	[illegible]	
Общая емкость	[illegible]	[illegible]

ЕМКОСТЬ ВОДЯНЫХ ТАНКОВ		
	[illegible]	[illegible]
[illegible]	[illegible]	
[illegible]	[illegible]	
[illegible]	[illegible]	
[illegible]	[illegible]	
[illegible]	[illegible]	
[illegible]	[illegible]	
[illegible]	[illegible]	
[illegible]	[illegible]	

ЕМКОСТЬ ГРУЗОВЫХ ЖИЛОЩЕЙ		
	[illegible]	[illegible]
[illegible]	[illegible]	[illegible]
[illegible]	[illegible]	[illegible]
[illegible]